

POKYNY

SNEŽIENKY A MACHRI 2023

4. kolo oblastného rebríčka Západnej oblasti v OB



- Organizátori:** ŠK Sandberg Bratislava
- Dátum:** 4. marca 2023 (sobota)
- Klasifikácia:** Otvorené, denné preteky jednotlivcov v orientačnom behu s pevným poradím kontrol.
- Centrum pretekov:**
Bratislava Kramáre. Dom kultúry Kramáre, Stromová 18, Bratislava, link <https://goo.gl/maps/HoYVeNpyzZRt3rid9>
V budove v centre pretekov je zakázaný pohyb vnútri v špinavej, zablatenej obuvi.
- Prezentácia:** 8:30 - 9:30 v centre pretekov, dohlášky na mieste s 50% prirážkou okrem MWR a N, len do počtu voľných máp.
- Kategórie:** MW-10, MW-12, MW-14, MW-16, MW-18, MW19-, MW40-, MW55-, MW-R pre deti so sprievodcom, N - jednoduchá trať pre nováčikov, OPEN - orientačne náročnejšia trať pre skúsenejších bez ohraničenia veku a pohlavia. DETI - obrázková trať v priestore štartu a cieľa.
- Opis terénu:** Trate sú vedené zástavbou rodinných domov a sídliskom vo svahu. Kopcovitý terén, 90% tratí spevnené plochy.
- Štart:** 10:00 – 11:00 voľný intervalový štart
10:00 - 11:30 voľný intervalový štart - **kategória MWR**
- Uzávierka cieľa:** 12:00
- Vyhlásenie výsledkov:** predpokladaný čas 12:15

Raziaci systém: SportIdent SI Air+, požičanie čipu 2 €, pri strate 30 €.

Mapa: Kramáre, 1:4 000, kategórie MW55- mierka 1:3000, e 5 m

ISSOM 2007, stav február 2016, autor: Martin Jonáš
aktualizácia január 2023, ISSprOM 2019

Odkaz na starú mapu:

<https://www.orienteeering.sk/maps-new/jpg-gif/1406.jpg>

Mapa bude vodeodolne upravená.

Formát A4

Zákazy: Zakázané územie je časť sídliska Kramáre, vymedzené ulicami Stromová, Vlárská, Cesta na Kamzík a Jaskový rad.

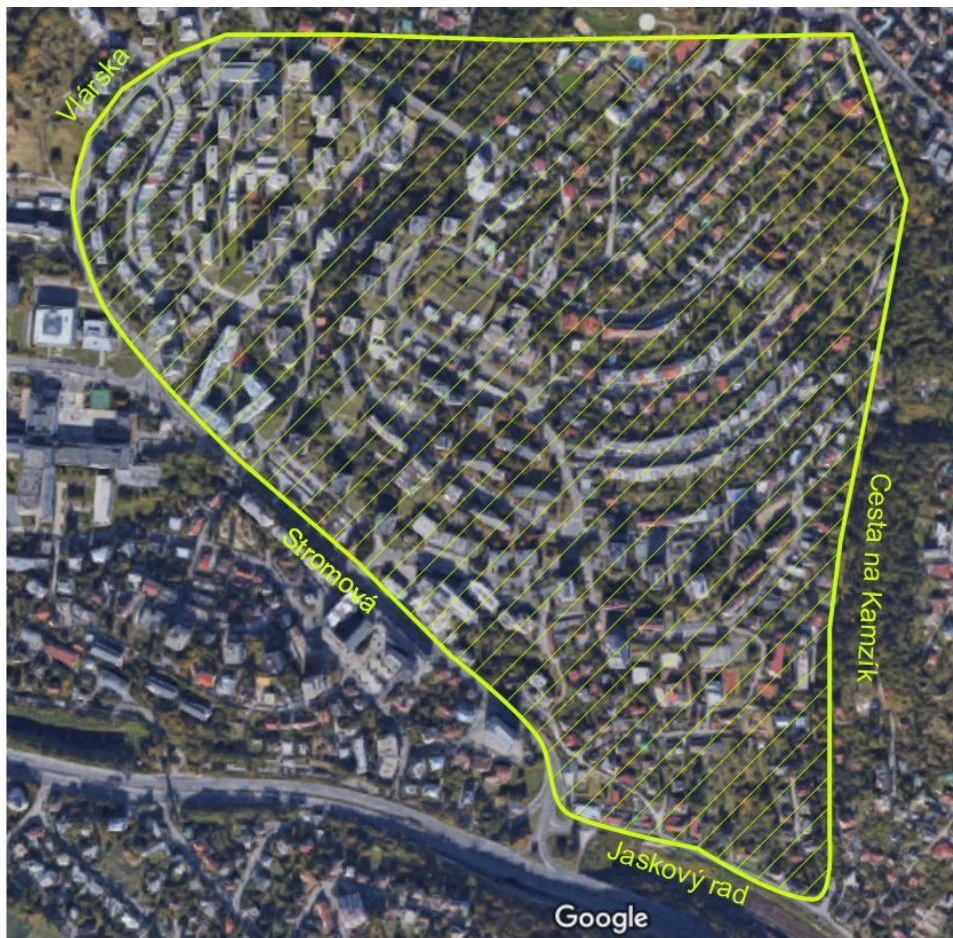

Je zakázané vstupovať do priestorov Dk Kramáre v obuvi s kovovými hrotmi.

Opisy KS: Vo forme piktogramov vytlačené na mape a voľne v centre pretekov. Pre kategórie MWR, MW10 a N budú k dispozícii aj slovné opisy.

Občerstvenie: V centre pretekov čaj a voda, bufet s ponukou jedla.

- WC:** V budove v centre pretekov.
- Prvá pomoc:** Tetiana Shuniakova, zhromaždisko
- Rozcvičovanie:** popri ceste na štart
- Parkovanie:** v okolitých uliciach (Uhrova, Royova, Jelšová, Jahodová)
Odporúčame využiť MHD, zastávka Bárdošova, linky č 32, 42, 49, 64.
- Vzdialenosti:** Zhromaždisko – štart: 380 m (značené fáborkami)
Zhromaždisko - cieľ: 320 m (rovnaká cesta ako na štart)
- Obrázková trať:** Detská obrázková trať bude k dispozícii medzi **9:30 a 11:30** v blízkosti štartu (viď. mapka na konci dokumentu), bez nutnosti registrácie. Deti dostanú drobnú odmenu po dobehnutí trate.
- Ceny:** V kategóriách MW-R, MW-10 budú drobnými cenami odmenení všetci účastníci. V kategóriách MW -12, MW -14, MW -16 prví traja pretekári, v ostatných kategóriách prví pretekári.
- Informácie:** Web: <http://sandberg.orienteering.sk/snezienka>
Mail: sandberg.orienteering@gmail.com
- Organizačný tím:** Riaditeľ pretekov: Veronika Prutkayová
Stavba tratí: Marek Urban, R2
Hlavný rozhodca: Barbora Vorlíčková, R3
Prezentácia: Martina Brňáková a Marta Jonášová
- Pravidlá:** preteká sa podľa Pravidiel OB platných od 1.2. 2023.
- Protesty:** Písomne s vkladom 10€ hlavnému rozhodcovi.
- Jury:** Bude vytvorená v prípade potreby na mieste zo zástupcov klubov.
- Poznámka:** **Preteky prebiehajú bez obmedzenia premávky, buďte opatrní pri prebiehaní ciest.**
Prosíme o ohľaduplnosť voči majetku obyvateľov mesta – zaparkované autá, predzáhradky atď.
Mapy sa v cieľi neodovzdávajú, žiadame o dodržiavanie pravidiel fair play. Pretekári v cieľi neukazujte svoju mapu pretekárom pred štartom!
Žiadame pretekárov, ktorí štartujú aj ako sprievod v kategórii MW-R, aby najskôr absolvovali svoju trať a až potom MW-R.
V kategóriách M19, M18, W19 a M40 je regulovaný prebeh cez cestu, dodržiavajte pokyny organizátora. Na tejto časti cesty je na mape vyznačený zakázaný vstup, okrem prechodov pre chodcov, prebeh cesty cez zakázaný priestor v tejto časti povedie k diskvalifikácii. Pohyb pozdĺž cesty na chodníku je možný.



Upozornenie: Všetci štartujúci sa zúčastňujú pretekov dobrovoľne a na vlastnú zodpovednosť, bez nároku na odškodné pri zranení alebo úraze spôsobenom počas alebo následkom týchto pretekov.

Prihlásením sa na tieto preteky každý účastník súhlasí so zverejnením svojich osobných údajov (meno, kategória, klubová príslušnosť) v prihláške, štartovej listine, výsledkoch, na internetovej stránke pretekov a v informačnom systéme SZOŠ.

Počas pretekov budú vyhotovované fotografie, za účelom informovania verejnosti o pretekoch a tiež k osobnej potrebe pretekárov ako spomienka na preteky, alebo propagácie orientačného behu. V prípade, že nesúhlasíte s fotografovaním, oznámte bezodkladne túto skutočnosť fotografovi.

Barbora Vorlíčková
hlavný rozhodca

Veronika Prutkayová
riaditeľ pretekov



Parametre tratí

kategória	dĺžka trate (km)	prevýšenie (m)	počet kontrol (ks)
	dĺžka trate meraná najkratším možným postupom		
MWR	0,8	30	8
MW10	1,0	25	11
MW12, N	1,5	55	11
W14	1,9	65	10
M14, W16	2,0	70	11
M16, W18, W40	2,7	85	14
M18, W19, M40	3,7	120	18
M19	4,8	170	25
W55	2,3	85	11
M55, OPEN	2,5	95	13

