

## Majstrovstvá Slovenska v orientačnom behu na strednej trati

## Majstrovstvá Slovenska v orientačnom behu štafiet

## 61. Pohár rektora TU Košice

## Propozície

<b>Vypisovateľ:</b>	Slovenský zväz orientačných športov
<b>Usporiadateľ:</b>	Klub orientačného behu ATU Košice Kalocsai TSZSE Kecskeméti Zöld Sportok Egyesülete
<b>Termín:</b>	15.-16.jún 2024
<b>Miesto:</b>	Silica Parkovisko - GPS 48.557893, 20.502191
<b>Zhromaždisko:</b>	Lúka 1km Z od obce Silica, GPS 48.556697, 20.502401
<b>Klasifikácia pretekov:</b>	<b>15.6.2024 (sobota)</b> -otvorené denné preteky jednotlivcov v orientačnom behu na strednej trati s určeným poradím kontrolných stanovíšť (pre kategórie M,W21 -E s kvalifikáciou) <b>16.6.2024 (nedeľa)</b> -otvorené denné preteky v orientačnom behu štafiet s určeným poradím kontrolných stanovíšť
<b>Kategórie:</b>	<b>M SR stredná trať</b> M -14E, M -16E, M -18E, M -20E, M21 -E M35 -E, M40 -E, M45 -E, M50 -E, M55 -E, M60 -E, M65 -E, M70 -E W -14E, W -16E, W -18E, W -20E, W21 -E W35 -E, W40 -E, W45 -E, W50 -E, W55 -E, W60 -E, W65 -E, W70 -E <b>Pre kategórie M,W 21-E sú preteky zaradené do svetového rebríčka WRE.</b> Tieto kategórie budú bežať dopoludnia kvalifikačné preteky, v ktorých budú slovenskí pretekári rozlosovaní v zmiešaných kvalifikačných skupinách s maďarskými pretekármi príp. s pretekármi iných krajín. V M21-E budú takto predbežne vytvorené 3 skupiny, vo W21-E 2 skupiny, pričom v skupine môže štartovať max. 40 pretekárov. <b>A-finále</b> bude bežať 36 mužov a 36 žien, pričom z každej skupiny M21-E postúpi 12 pretekárov (pri 3 kvalifikačných skupinách), z každej skupiny W21-E postúpi 18 pretekárov (pri 2 kvalifikačných skupinách). Pretekári, ktorí nepostúpia do A-finále, sa kvalifikujú do B, C, D finále, pričom v týchto finále bude bežať po 24 pretekárov. <b>Preteky SRJ</b> M -12A, W -12A <b>Verejné preteky</b> Open A (pokročilí) Open B (začiatocníci) M -10, W -10 MWR (so sprievodom) <b>MSR štafety</b> M -14, M -18, M 21-, M 105, M 135, M 165 W -14, W -18, W 21-, W 105, W 135, W 165 Štafety M,W-14 sú 2-členné, ostatné štafety sú 3-členné. <b>Verejné preteky</b> Open –individuálne preteky, hromadný štart

- Predpokladaný čas víťazov:** Podľa platných pravidiel SZOŠ  
U kategórií M,W21 -E sú predpokladané časy víťazov  
Kvalifikácia 30 min  
Finále 35 min
- Prihlášky:** **do 31.5.2024** cez prihlasovací systém IS na stránke SZOŠ na adrese:  
<http://is.orientering.sk>  
Vo výnimočnom prípade e-mailom na [akademik.ob@tuke.sk](mailto:akademik.ob@tuke.sk)  
Prihlášku e-mailom považujte za doručenu po jej spätnom potvrdení.  
Prihlášky po uvedenom termíne budú možné len do nemajstrovských kategórií za zvýšené štartovné o 50%.
- Odhlášky:** pri odhláškach do 3.6.2024 sa vracia 50% štartovného, po 3.6.2024 sa štartovné nevracia
- Poplatky:** Poplatky je nutné uhradiť k príslušnému termínu prihlášok na účet:  
názov účtu: Klub orientačného behu ATU Košice  
banka: Slovenská sporiteľňa  
IBAN: SK14 0900 0000 0051 4378 5979  
SWIFT: GIBASKBX  
Do poznámky uveďte: štartovné MSR + názov klubu
- Štartovné:**
- | <b>MSR stredná trať</b> |         |
|-------------------------|---------|
| M,W 14, 16, Open        | 10.-EUR |
| M,W 18, 20, 65, 70      | 11.-EUR |
| M,W 35-60               | 14.-EUR |
| M,W 21E                 | 17.-EUR |
| M,W -10, -12, MWR       | 7.-EUR  |
- 
- | <b>MSR štafety</b>                |                     |
|-----------------------------------|---------------------|
| M, W-14                           | 20.-EUR/štafeta     |
| M, W-18,                          | 30.-EUR/štafeta     |
| M,W 21-, M,W 105, M,W 135 M,W 165 | 39.-EUR/štafeta     |
| Open-jednotlivci                  | 10.-EUR/jednotlivec |
- Pozn.: Označenie hlavných kategórií je na týchto pretekoch výnimočne M,W 21-.
- Raziaci systém:** Bude použitý Sportident systém Air+.  
Možné zapožičanie kontaktného čipu za 2.-EUR/deň. V prípade nevrátenia čipu bude organizátor vymáhať úhradu 30.-EUR.
- Ubytovanie:** Organizátor zabezpečuje ubytovanie na internáte v Rožňave, v telocvični v Rožňave a v kultúrnom dome na Silici. Rezerváciu môžete vykonať tu  
<http://atu-orientering.sk/1>  
Ďalšie možnosti ubytovania nájdete v okolí.
- Stravovanie:** Bufet na zhromaždisku, reštaurácie v Rožňave a okolí.
- Doprava:** Organizátor nezabezpečuje.  
V priestore pretekov bude pre parkovanie účastníkov vyhradené parkovisko riadené organizátormi. Vjazd na parkovisko GPS: 48.557893, 20.502191
- Prezentácia:** V mieste zhromaždiska  
Sobota, 15.6.2024 8:30-12:30 hod  
Nedeľa, 16.6.2024 8:00-9:00 hod
- Štart 00:** MSR stredná trať, sobota  
10:00 hod kvalifikácia, iba kategórie M,W21-E (WRE)  
13:30 hod ostatné kategórie  
15:00 hod finále, iba kategórie M,W21E (WRE)
- MSR štafety, nedeľa  
10:00 hod

## Mapy:

ISOM 2017-2, stav máj 2024

- 1:10 000, e=5m kategórie do M,W 45 pri strednej trati a kategórie do M,W 135 pri štafetách, kategórie verejných pretekov
- 1:7 500, e=5m kategórie od M,W 50 vyššie pri strednej trati a kategórie M,W 165 pri pretekoch štafiet

Stará mapa priestoru

<http://www.orienteing.sk/maps-new/jpg-gif/775.jpg>

<http://www.orienteing.sk/maps-new/jpg-gif/1934.jpg>

## Terén:

Krasový terén so závrťmi, na svahoch ktorých sa nachádzajú kamenisté polia a zrážy s výškou od 1 do 3 metrov. Vegetácia je tvorená prevažne listnatým lesom. Priebežnosť a viditeľnosť je premenlivá, prevažuje dobrá až veľmi dobrá. Sieť lesných chodníkov a ciest je strednej hustoty.

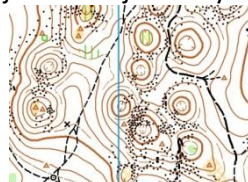
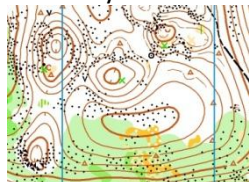

## Vyhlasenie výsledkov:

MSR stredná trať  
MSR štafety

sobota, 16:00 hod  
nedeľa, 13:30 hod

## Funkcionári pretekov:

Riaditeľ	Jozef Pollák	R1
Zástupca riaditeľa	Zsolt Hajnal	
Hlavný rozhodca	Ján Kuchta	R1
IOF advisor	Áron Less	
Stavba tratí	MSR stredná trať MSR štafety	Zoltán Dénes János Spiegl

## Informácie:

[www.orienteing.sk](http://www.orienteing.sk)  
alebo [akademik.ob@tuke.sk](mailto:akademik.ob@tuke.sk)  
tel.: +421 915 872938

## Poznámky:

Všetci štartujúci pretekári sa zúčastňujú pretekov dobrovoľne, na vlastné riziko a na vlastnú zodpovednosť, bez nároku na odškodné pri zranení alebo úraze spôsobenom počas alebo následkom týchto pretekov.

Vydaním týchto propozícií je zakázaný akýkoľvek pohyb mimo značených turistických chodníkov v lesnom priestore medzi dedinou Silica a horárňou u Jútha.



**Ochrana osobných údajov:** Prihlásením sa na tieto preteky každý účastník súhlasí so zverejnením svojich osobných údajov (meno, kategória, klubová príslušnosť) v prihláške, štartovnej listine a vo výsledkoch na internetovej stránke pretekov a v informačnom systéme Slovenského zväzu orientačných športov (SZOŠ).  
Podrobné informácie k spracovaniu osobných údajov sú uvedené v dokumente Ochrana osobných údajov, ktorý je zverejnený na internetovej stránke (SZOŠ).

**Schvaľovacia doložka:** Tieto propozície boli schválené Sekciou OB SZOŠ dňa 1.5.2024.

Ján Kuchta  
hlavný rozhodca

Jozef Pollák  
riaditeľ pretekov

## Partneri podujatia



TECHNICKÁ UNIVERZITA  
V KOŠICIACH



Projekt bol spolufinancovaný  
Košickým samosprávnym krajom  
z programu Terra Incognita

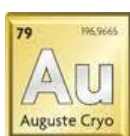

Auguste  
Cryogenics  
SLOVAKIA



Peter Návesňák  
Kovoplast

