

Majstrovstvá Slovenska v orientačnom behu na strednej trati Majstrovstvá Slovenska v orientačnom behu štafiet

<https://karst.obkosice.sk/msr-middle-2025/>

7.-8.6.2025

Propozície

| | |
|-------------------------|---|
| Vypisovateľ | Slovenský zväz orientačných športov, Olympijské námestie 1, Bratislava |
| Organizátor | Klub orientačného behu ATU Košice |
| Funkcionári | Riaditeľ Jozef Pollák, R1 Tajomník Elena Belicová Stavba tratí Stredná trať Jozef Pollák, R1 Štafety František Papuga, R1 Hlavný rozhodca Zdenko Roháč, R1 |
| Centrum pretekov | Rekreačné stredisko Sigord GPS: 48.950166, 21.354710 |
| Program | Sobota 7.6.2025 Majstrovstvá Slovenska v orientačnom behu na strednej trati Nedeľa 8.6.2025 Majstrovstvá Slovenska v orientačnom behu štafiet |
| Klasifikácia | MSR stredná trať Otvorené denné preteky jednotlivcov v orientačnom behu na strednej trati s určeným poradím kontrolných stanovišť MSR štafety Otvorené denné preteky v orientačnom behu štafiet s určeným poradím kontrolných stanovišť |
| Katégorie | Majstrovské katégorie |
| MSR stredná trať | M 14E, M 16E, M 18E, M 20E, M 21E, M 35E, M 40E, M 45E, M 50E, M 55E, M 60E, M 65E, M 70E, M 75E W 14E, W 16E, W 18E, W 20E, W 21E, W 35E, W 40E, W 45E, W 50E, W 55E, W 60E, W 65E, W 70E, W 75E Nemajstrovské katégorie M 10, W 10, M 12A, W 12A MWR - deti so sprievodom K - orientačne stredne náročná trať v dĺžke cca 3km N - orientačne jednoduchá trať pre začiatočníkov v dĺžke cca 2km |
| Katégorie | Majstrovské katégorie |
| MSR štafiet | M 14, M 18, M 21, M 105, M 150, M 180 W 14, W 18, W 21, W 105, W 150, W 180 Katégorie M 14 a W 14 sú 2-členné. Nemajstrovské katégorie MW 10 (2-členné štafety bez ohľadu na klubovú príslušnosť a pohlavie) K (2-členné štafety bez ohľadu na klubovú príslušnosť a pohlavie) N - orientačne jednoduchá trať pre jednotlivcov-začiatočníkov (iba 1 úsek) |

| | | | | | | | | | | | | | |
|-----------------------------------|--|-------------------------------|--------------|-----------------------------------|---------------------|-------------------|---------|-----------------|-----------------|-----------------|-----------------|-----------------|---------|
| Prihlášky | <p>Prostredníctvom on-line prihlasovacieho systému SZOŠ. MSR stredná trať https://is.orienteering.sk/competitions/1886 MSR štafety https://is.orienteering.sk/competitions/1935 Výnimočne emailom na adresu: akademik.ob@tuke.sk Prihlášku e-mailom považujte za doručenu po jej spätnom potvrdení. Prihlasovanie na štafety: všetci pretekári sa prihlasujú ako jednotlivci, pričom do poznámky uvedú názov štafety a poradie v štafete oddelené pomlčkou (napr. TKE1-1/2/3).</p> | | | | | | | | | | | | |
| Termín prihlášok | <p>Do 26.5.2025 Prihlášky po tomto termíne sú možné len e-mailom do nemajstrovských kategórií, podľa možnosti usporiadateľa a za štartovné zvýšené o 50%.</p> | | | | | | | | | | | | |
| Štartovné | <p>Sobota, stredná trať</p> <table> <tr> <td>M,W10, MWR, N</td> <td>10.-EUR</td> </tr> <tr> <td>MW12-16, M,W 65 a starší</td> <td>11.-EUR</td> </tr> <tr> <td>Ostatné kategórie</td> <td>15.-EUR</td> </tr> </table> <p>Nedeľa, štafety</p> <table> <tr> <td>MW 10, MW 14, K</td> <td>20.-EUR/štafeta</td> </tr> <tr> <td>MW-18 a staršie</td> <td>42.-EUR/štafeta</td> </tr> <tr> <td>N (jednotlivci)</td> <td>10.-EUR</td> </tr> </table> | M,W10, MWR, N | 10.-EUR | MW12-16, M,W 65 a starší | 11.-EUR | Ostatné kategórie | 15.-EUR | MW 10, MW 14, K | 20.-EUR/štafeta | MW-18 a staršie | 42.-EUR/štafeta | N (jednotlivci) | 10.-EUR |
| M,W10, MWR, N | 10.-EUR | | | | | | | | | | | | |
| MW12-16, M,W 65 a starší | 11.-EUR | | | | | | | | | | | | |
| Ostatné kategórie | 15.-EUR | | | | | | | | | | | | |
| MW 10, MW 14, K | 20.-EUR/štafeta | | | | | | | | | | | | |
| MW-18 a staršie | 42.-EUR/štafeta | | | | | | | | | | | | |
| N (jednotlivci) | 10.-EUR | | | | | | | | | | | | |
| Storno poplatky | <table> <tr> <td>Odhlášky do 26.5.2025 vrátane</td> <td>bez poplatku</td> </tr> <tr> <td>Odhlášky po 26.5.2025 a na mieste</td> <td>storno poplatok 50%</td> </tr> </table> | Odhlášky do 26.5.2025 vrátane | bez poplatku | Odhlášky po 26.5.2025 a na mieste | storno poplatok 50% | | | | | | | | |
| Odhlášky do 26.5.2025 vrátane | bez poplatku | | | | | | | | | | | | |
| Odhlášky po 26.5.2025 a na mieste | storno poplatok 50% | | | | | | | | | | | | |
| Platby | <p>Bankový prevod na účet KOB ATU Košice do termínu prihlášok Detail platby Názov účtu: Klub orientačného behu ATU Košice Banka: Slovenská sporiteľňa IBAN: SK14 0900 0000 0051 4378 5979 SWIFT: GIBASKBX Do poznámky uveďte: štartovné MSR + názov klubu</p> | | | | | | | | | | | | |
| Prezentácia | <p>Sobota: 10:30 - 12:00 - v centre pretekov Nedeľa: 8:30 - 09:30 - v centre pretekov</p> | | | | | | | | | | | | |
| Terén | <p>Kontinentálny terén v nadmorskej výške 420 – 600 m. V teréne sa vyskytuje množstvo terénnych detailov vytvorených zosuvmi a eróziou. Vegetácia je tvorená prevažne listnatým lesom s priebežnosťou striedajúcou sa od veľmi dobrej po nízku. Stredne hustá sieť chodníkov a ciest.</p> | | | | | | | | | | | | |



Mapa

Sobota

Sigord, ISOM 2017-2

1:10000, e 5m

Kategórie MW 50 a staršie: 1:7500, e 5m

Nedeľa

Sigord, ISOM 2017-2

1:10000, e 5m

Kategórie MW 150 a MW 180: 1:7500, e 5m

Stav: jar 2025

Podklady: Lidar

Mapy budú vytlačené na vodeodolnom papieri.

Autor mapy Róbert Miček



Predpokladané časy víťazov

Podľa pravidiel OB SZOŠ

Sobota, Stredná trať

MW 14 - MW 20 20-25 min

MW 21, 35, 40 30-35 min

Staršie kategórie 25-30 min

Nedeľa, Štafety (1 úsek)

M 14 25 min, M 18 35 min, M 21 35 min, M105 35 min, M150 30 min, M180 30 min

W14 20 min, W18 30 min, W21 35 min, W105 30 min, W150 30 min, W180 30 min

V kategóriách M,W 105, 150, 180 bude 2. úsek o 5 – 10 minút kratší

Raziaci systém

Elektronický raziaci systém SPORTident AIR+ (bezkontaktné razenie)

Číslo čipu uveďte do prihlášky.

Je možné zapožičanie čipu (kontaktného) za poplatok 2.-EUR/deň.

Poplatok za nevrátenie čipu je 30.-EUR.

Doprava

Organizátor nezabezpečuje. V blízkosti centra bude pre pre účastníkov podujatia vyhradené parkovisko.

Ubytovanie

Núdzové ubytovanie v kultúrnom dome Kokošovce (vzdialenosť z centra cca 1,2km) vo vlastnom spacom vaku za 5.-EUR/os./noc. Ubytovanie je možné od piatku.

Iná možnosť ubytovania v blízkom okolí <https://www.zelenybreh.sk/>

Ďalšie možnosti ubytovania v Prešove alebo v Košiciach.

Stravovanie

Bufet v centre pretekov.

Štart 00

Sobota 13:00 hod.

Nedeľa 10:00 hod.

Zakázaný priestor

Zverejnením týchto propozícií je akýkoľvek vstup do vyznačeného priestoru zakázaný [LINK](#)

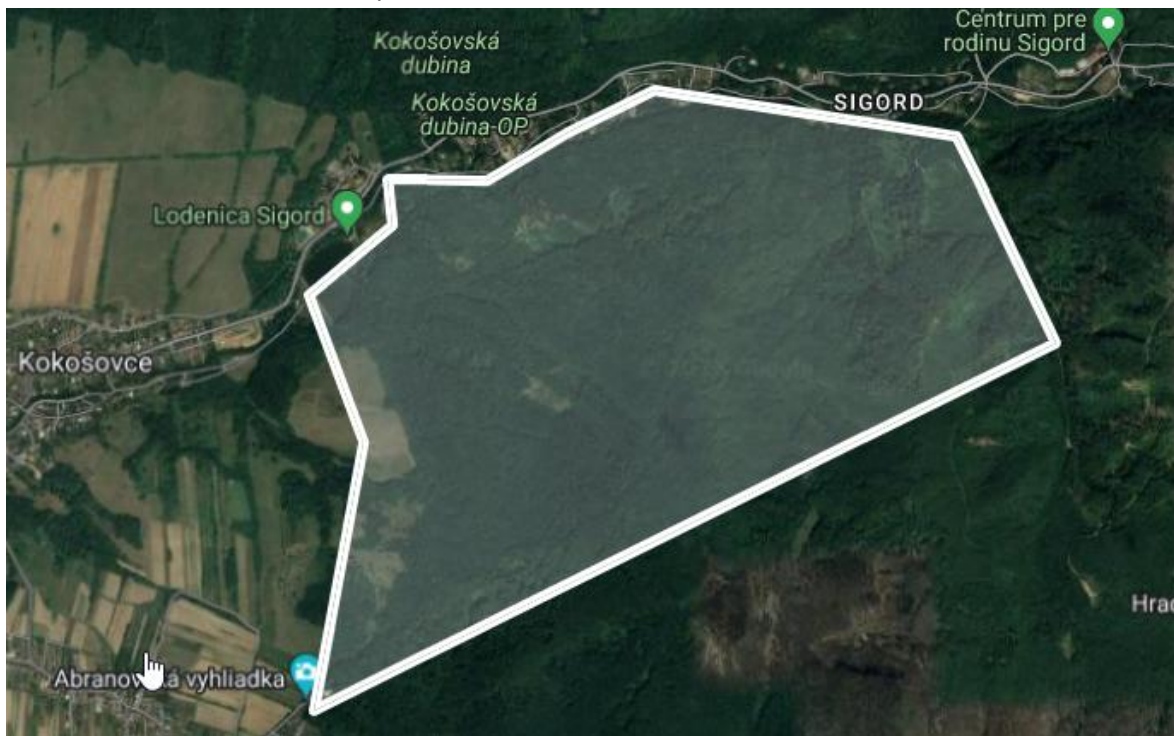

Staršia mapa Upozornenie

Sigord

Všetci štartujúci pretekári sa zúčastňujú pretekov dobrovoľne, na vlastné riziko a na vlastnú zodpovednosť, bez nároku na odškodné pri zranení alebo úraze spôsobenom počas alebo následkom týchto pretekov.

Ochrana osobných údajov

Prihlásením sa na tieto preteky každý účastník súhlasí so zverejnením svojich osobných údajov (meno, kategória, klubová príslušnosť) v prihláške, štartovnej listine a vo výsledkoch na internetovej stránke pretekov a v informačnom systéme Slovenského zväzu orientačných športov (SZOŠ). Podrobné informácie k spracovaniu osobných údajov sú uvedené v dokumente Ochrana osobných údajov, ktorý je zverejnený na internetovej stránke (SZOŠ).

Schvaľovacia doložka

Propozície boli schválené sekciou OB SZOŠ dňa 2.4.2025.

Zdenko Roháč, R1
hlavný rozhodca

Jozef Pollák, R1
riaditeľ pretekov



Obec Kokošovce



KOŠICE

